Autohaus Küster - Inh. Kai Küster
Görschlitzer Straße 5 - 04849 Bad Düben - Tel.: 034243 / 28824



Ihr Ansprechpartner

**Herr Kai Küster**
E-Mail: info@autohauskuester.de
Telefon: 034243 28824

# Dacia Sandero Comfort TCe 90 CVT +KLIMA+NAVI+PDC...

AL33-744627L **Angebotsnr.:**




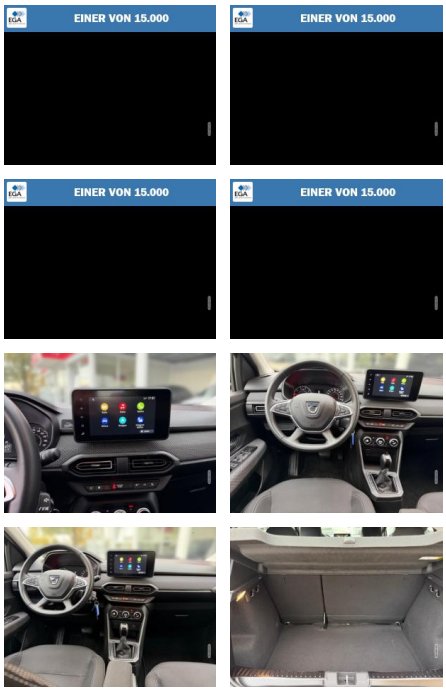


| Erstzulassung: | Kilometer: | Farbe: | Leistung: | Kraftstoffart: |
|---|---|---|---|---|
| 01.10.2022 | 49.758 | Schwarz | 67 kW / 91 PS | Benzin |

**PREIS**
**14.890 €**

**FINANZIERUNGSBEISPIEL**
Laufzeit: 60 Monate — Anzahlung: 25 %
Basis-Finanzierung:* — Mtl. Rate:
Zielraten-Finanzierung:** — Mtl. Rate: **95 €**

* Basisfinanzierung: Anzahlung: 3.723 Euro, Laufzeit: 60 Monate, Nettodarlehen: 11.168 Euro, Gesamtbetrag: 16.004 Euro, Zinsätze: 3.92% Sollz. (gebunden), 3.99% eff.
** Zielratenfinanzierung: Anzahlung: 3.723 Euro, Laufzeit: 60 Monate, Nettodarlehen: 11.168 Euro, Zielrate: 7.445 Euro, Gesamtbetrag: 16.747 Euro, Zinsätze: 3.92% Sollz. (gebunden), 3.99% eff.,
**Achtung!** Kredite kosten Geld.
Vermittlung für: Ein Angebot der Openbank Deutschland AG, Santander-Platz 1, 41061 Mönchengladbach.
Repräsentatives Beispiel gem. § 17 Abs. 4 PAngV.

## Ausstattung

**Sicherheit**
- ABS
- Airbag
- Beifahrer-Airbag
- Wegfahrsperre
- Seitenairbags
- Alarmanlage
- ESP
- Reifendruckkontrolle
- Traktionskontrolle
- Kopfairbag
- Kindersitzbefestigung
- Notrufsystem
- Pannenkit
- Isofix Beifahrersitz
- Airbag hinten
- Entertainment: Navigationssystem
- Soundsystem
- Radio
- Telefonvorbereitung
- AUX-In
- USB-Anschluss
- MP3
- Bluetooth
- Freisprecheinrichtung
- Apple CarPlay
- Android Auto
- Sprachsteuerung
- DAB
- Touchscreen
- Musikstreaming
- Navigationsvorbereitung
- Qualität: Garantie
- Scheckheftgepflegt
- Dekra Siegel
- GW Plus
- HUAU neu
- Nichtraucherfahrzeug
- Inspektion neu
- Sonstiges: Katalysator
- Metallic
- Gepaeckraumabdeckung
- Stossfaenger in Wagenfarbe
- Allwetterreifen
- Stahlfelgen

**Komfort**
- Klimaautomatik
- Servolenkung
- Zentralverriegelung
- Elektrischer Fensterheber
- Sitzheizung
- Elektrische Aussenspiegel
- Teilbare Ruecksitzlehne
- Tempomat
- Multifunktionslenkrad
- Mittelarmlehne
- Innenraumfilter
- Lenksaeule einstellbar
- ParkDistanceControl vorne und hinten
- Lederlenkrad
- Geschwindigkeitsbegrenzungsanlage
- Funkfernbedienung

STÄNDIG ÜBER 15.000 FAHRZEUGE IM BESTAND!

© 2004-2026 Autohaus Küster - Inh. Kai Küster - Alle Rechte vorbehalten - Preisangaben ohne Gewähr und soweit nicht anders ausgewiesen inklusive MwSt.
Änderungen und Irrtümer vorbehalten