Autohaus Küster - Inh. Kai Küster
Görschlitzer Straße 5 - 04849 Bad Düben - Tel.: 034243 / 28824



Ihr Ansprechpartner

Herr Kai Küster
E-Mail: info@autohauskuester.de
Telefon: 034243 28824

Opel Corsa 1.2 Elegance

BR02-04209 **Angebotsnr.:**

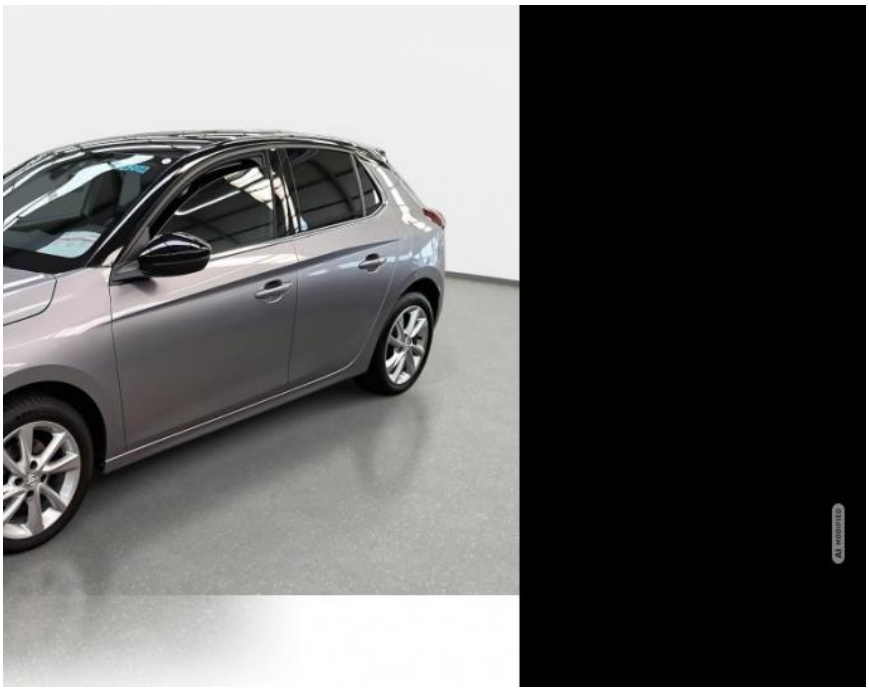







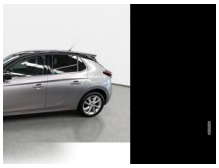









Erstzulassung:	Kilometer:	Farbe:	Leistung:	Kraftstoffart:
01.06.2021	33.200	Silber	55 kW / 75 PS	Benzin

PREIS
13.420 €

FINANZIERUNGSBEISPIEL
Laufzeit: 60 Monate — Anzahlung: 25 %
Basis-Finanzierung:* — Mtl. Rate:
Zielraten-Finanzierung:** — Mtl. Rate: **85 €**

* Basisfinanzierung: Anzahlung: 3.355 Euro, Laufzeit: 60 Monate, Nettodarlehen: 10.065 Euro, Gesamtbetrag: 14.424 Euro, Zinsätze: 3.92% Sollz. (gebunden), 3.99% eff.
** Zielratenfinanzierung: Anzahlung: 3.355 Euro, Laufzeit: 60 Monate, Nettodarlehen: 10.065 Euro, Zielrate: 6.710 Euro, Gesamtbetrag: 15.093 Euro, Zinsätze: 3.92% Sollz. (gebunden), 3.99% eff.,
Achtung! Kredite kosten Geld.
Vermittlung für: Ein Angebot der Openbank Deutschland AG, Santander-Platz 1, 41061 Mönchengladbach.
Repräsentatives Beispiel gem. § 17 Abs. 4 PAngV.

Ausstattung

Weiteres
- Metallic-/Mineraleffekt-Lackierung
- Airbag: Fahrer-/Beifahrerseite
- Anti-Blockier-System (ABS)
- Audiosystem Multimedia
- DAB-Tuner (Radioempfang digital)
- B-Säulen schwarz Hochglanz (außen)
- Bordcomputer
- Bremsassistent
- Elektron. Stabilitäts-Programm Plus (ESP)
- Fahrassistenz-System: Berganfahr-Assistent (HSA
- Hill Start Assist)
- Fahrassistenz-System: Müdigkeitserkennungs-Sensor
- Fahrassistenz-System: Spurhalteassistent
- Fahrassistenz-System: Verkehrszeichenerkennung
- Farbdisplay (7 Zoll)
- Fensterheber elektrisch vorn + hinten
- Fensterheber vorn elektr. mit Einklemmschutz
- Gepäckraumbeleuchtung (LED)
- Geschwindigkeits-Regelanlage (Tempomat) inkl. Geschwindigkeits-Begrenzeranlage
- Getriebe 5-Gang
- Heckscheibenwischer
- Innenausstattung: Dekorleisten Silber / Schwarz (Grau)
- Isofix-Aufnahmen für Kindersitz an Beifahrersitz
- Isofix-Aufnahmen für Kindersitz an Rücksitz
- Karosserie: 5-türig
- Klimaanlage
- Airbag: Kopf-Airbag-System
- Lenkrad (Sport/Leder - 3-Speichen
- unten abgeflacht) mit Multifunktion
- Lenksäule (Lenkrad) verstellbar
- Leseleuchten vorn (2)
- LM-Felgen
- Mittelarmlehne vorn mit Ablagefach
- Motor 1.2 Ltr. - 55 kW
- Nebelschlussleuchte
- Reifen-Reparaturkit
- Rücksitzbank geteilt/klappbar (60:40)
- Schadstoffarm nach Abgasnorm Euro 6d
- LED Scheinwerfer
- Leuchtweitenregelung
- Blinkleuchten LED in Außenspiegel integriert
- Fahrassistenz-System: Fernlichtassistent
- LED Tagfahrlicht
- Airbag: Seitenairbag vorn
- Sicht-Paket
- Einschaltautomatik für Fahrlicht
- Scheibenwischer mit Regensensor
- Innenspiegel mit Abblendautomatik
- Sitzbezug / Polsterung: Stoff / Ledernachbildung
- Start/Stop-Anlage
- Stoßfänger Wagenfarbe

EGA STÄNDIG ÜBER 15.000 FAHRZEUGE IM BESTAND!

© 2004-2026 Autohaus Küster - Inh. Kai Küster - Alle Rechte vorbehalten - Preisangaben ohne Gewähr und soweit nicht anders ausgewiesen inklusive MwSt.
Änderungen und Irrtümer vorbehalten