Autohaus Küster - Inh. Kai Küster
Görschlitzer Straße 5 - 04849 Bad Düben - Tel.: 034243 / 28824



Ihr Ansprechpartner

Herr Kai Küster
E-Mail: info@autohauskuester.de
Telefon: 034243 28824

Fiat Tipo 1.4 T-Jet 120 Easy Nav PDC SHZ Klima L...

AT27-GW-ABOA20 **Angebotsnr.:**



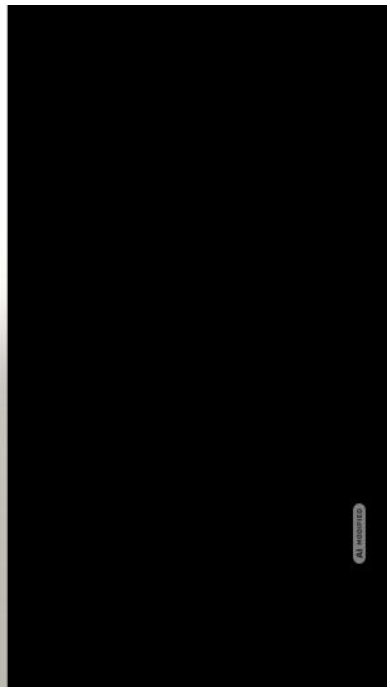

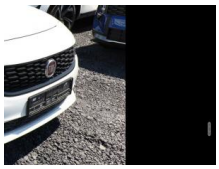

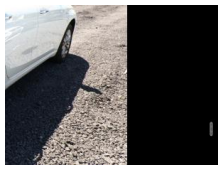



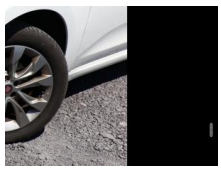



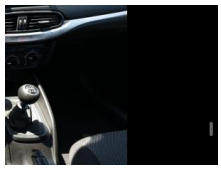



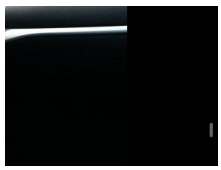

Erstzulassung:	Kilometer:	Farbe:	Leistung:	Kraftstoffart:
21.10.2019	39.300	Weiß	88 kW / 120 PS	Benzin

PREIS
11.280 €

FINANZIERUNGSBEISPIEL

Laufzeit: 60 Monate	Anzahlung: 25 %
Basis-Finanzierung:*	Mtl. Rate:
Zielraten-Finanzierung:**	Mtl. Rate: **72 €**

* Basisfinanzierung: Anzahlung: 2.820 Euro, Laufzeit: 60 Monate, Nettodarlehen: 8.460 Euro, Gesamtbetrag: 12.124 Euro, Zinsätze: 3.92% Sollz. (gebunden), 3.99% eff.
** Zielratenfinanzierung: Anzahlung: 2.820 Euro, Laufzeit: 60 Monate, Nettodarlehen: 8.460 Euro, Zielrate: 5.640 Euro, Gesamtbetrag: 12.686 Euro, Zinsätze: 3.92% Sollz. (gebunden), 3.99% eff.,
Achtung! Kredite kosten Geld.
Vermittlung für: Ein Angebot der Openbank Deutschland AG, Santander-Platz 1, 41061 Mönchengladbach.
Repräsentatives Beispiel gem. § 17 Abs. 4 PAngV.

Ausstattung

Weiteres
- Easy Style-Paket (LM-Felgen 6
- 5x16 (5-Doppelspeichen) / Seitenscheiben hinten und Heckscheibe abgedunkelt / Nebelscheinwerfer mit integriertem Abbiegelicht)
- Sitzheizung vorn
- Einparkhilfe hinten
- Heckscheibe heizbar
- LM-Felgen 16 Zoll
- Navigationssystem
- Reifen 205/55 R16
- Infotainment-System: UConnect (Touchscreen 5") (Freisprechanlage Bluetooth inkl. Audio-Streaming / Multimedia-Schnittstelle (USB / AUX-IN / SD-Karten-Schnittstelle) / USB-Schnittstelle)
- Klimaanlage (Innenraumfilter: Pollenfilter)
- Airbag Fahrer-/Beifahrerseite (Airbag
- Außenspiegel Wagenfarbe
- Außentemperaturanzeige
- Control-Display mit TFT-Farbdisplay
- Karosserie: 5-türig
- Kopfstütze hinten mitte
- Kopfstützen hinten
- Lenksäule (Lenkrad) verstellbar (vertikal / axial)
- Leuchtweitenregelung
- Motor 1
- 4 Ltr. - 88 kW 16V Turbo
- Reifen-Reparaturkit
- Schadstoffarm nach Abgasnorm Euro 6d-TEMP
- Sitz vorn links höhenverstellbar
- Sitzbezug / Polsterung: Stoff
- Steckdose (12V-Anschluß) in Mittelkonsole
- Stoßfänger Wagenfarbe
- Türgriffe außen verchromt
- Uni-Lackierung
- Anti-Blockier-System (ABS)
- Fahrassistenz-System: Bremsassistent
- Antriebs-Schlupfregelung (ASR)
- Elektron. Stabilitäts-Programm (ESP / ESC)
- Wegfahrsperre (elektronisch)
- Getriebe 6-Gang
- Beifahrerairbag abschaltbar
- Fensterheber elektrisch hinten
- Fensterheber elektrisch vorn
- Kopf-Airbag-System vorn und hinten
- Rücksitz geteilt / klappbar (Asymmetrisch)
- Seitenairbag vorn
- Zentralverriegelung mit Fernbedienung
- Audio-/Telefonbedienung am Lenkrad
- Lenkrad und Schalt-/Wählhebel Leder
- Servolenkung elektrisch
- Außenspiegel elektr. verstellbar
- beide
- Tagfahrlicht LED

EGA STÄNDIG ÜBER 15.000 FAHRZEUGE IM BESTAND!

© 2004-2026 Autohaus Küster - Inh. Kai Küster - Alle Rechte vorbehalten - Preisangaben ohne Gewähr und soweit nicht anders ausgewiesen inklusive MwSt.
Änderungen und Irrtümer vorbehalten