Autohaus Küster - Inh. Kai Küster
Görschlitzer Straße 5 - 04849 Bad Düben - Tel.: 034243 / 28824



Ihr Ansprechpartner

Herr Kai Küster
E-Mail: info@autohauskuester.de
Telefon: 034243 28824

Skoda Fabia III 1.2 TSI MONTE CARLO PLUS * PDC *...

Angebotsnr.: AS19-HZ17781

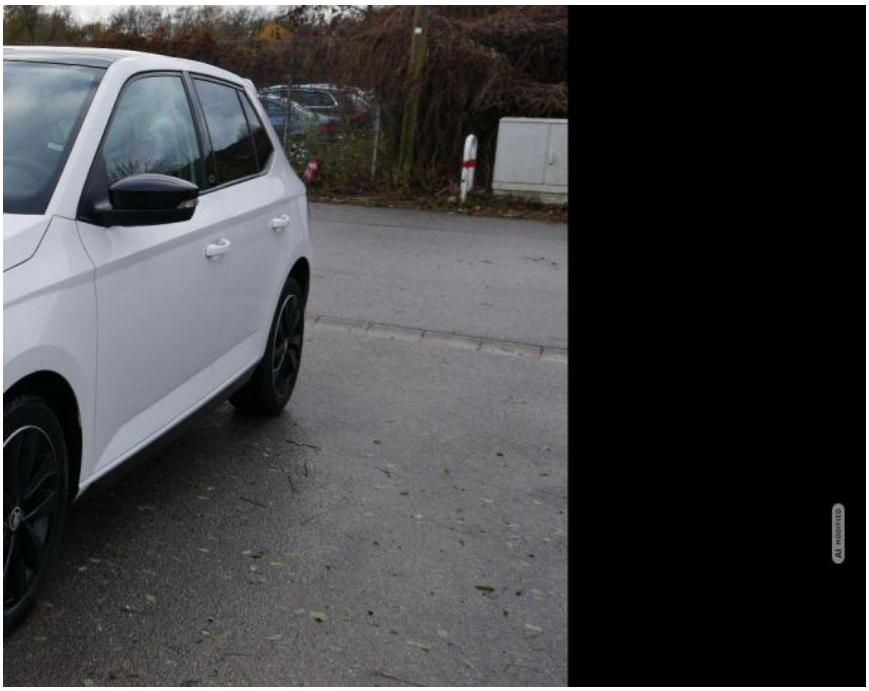





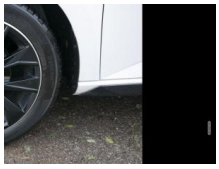









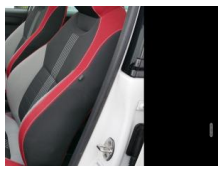

Erstzulassung:	Kilometer:	Farbe:	Leistung:	Kraftstoffart:
19.07.2017	62.700	Weiß	66 kW / 90 PS	Benzin

PREIS
13.140 €

FINANZIERUNGSBEISPIEL

Laufzeit: 60 Monate	Anzahlung: 25 %
Basis-Finanzierung:*	Mtl. Rate:
Zielraten-Finanzierung:**	Mtl. Rate: **83 €**

* Basisfinanzierung: Anzahlung: 3.285 Euro, Laufzeit: 60 Monate, Nettodarlehen: 9.855 Euro, Gesamtbetrag: 14.123 Euro, Zinsätze: 3.92% Sollz. (gebunden), 3.99% eff.
** Zielratenfinanzierung: Anzahlung: 3.285 Euro, Laufzeit: 60 Monate, Nettodarlehen: 9.855 Euro, Zielrate: 6.570 Euro, Gesamtbetrag: 14.778 Euro, Zinsätze: 3.92% Sollz. (gebunden), 3.99% eff.,
Achtung! Kredite kosten Geld.
Vermittlung für: Ein Angebot der Openbank Deutschland AG, Santander-Platz 1, 41061 Mönchengladbach.
Repräsentatives Beispiel gem. § 17 Abs. 4 PAngV.

Ausstattung

Weiteres
- Komfort
- PARKTRONIC hinten
- SITZHEIZUNG Vordersitze
- PANORAMA-DACH
- Klimaanlage
- Pakete
- WINTERPAKET
- Assistenzsysteme
- Umfeldbeobachtungssystem (Front Assist)
- Notbrems-Assistent
- Geschwindigkeitsbegrenzer
- Infotainment
- RADIO Radio
- TOUCHSCREEN
- MP3-Wiedergabe
- USB-Anschluss
- AUX-IN
- Freisprecheinrichtung
- Bluetooth
- Sicherheit
- 6x Airbag
- ABS (Antiblockiersystem)
- ESP (Elektronisches Stabilitäts-Programm)
- el. Wegfahrsperre
- Reifendruckkontrolle
- Innenausstattung
- 5-Sitzer
- Polsterstoff Schwarz
- Sportsitze vorne
- Fahrersitz höhenverstellbar
- 5-Kopfstützen
- ISOFIX
- SPORTLEDERLENKRAD
- Lederschalthebel
- Lenksäule höhenverstellbar
- teilbar klappbare Rücksitzbank
- DURCHLADEMÖGLICHKEIT
- Gepäckraumabdeckung
- Aussenausstattung
- 5-trg.
- el. Fensterheber vorne
- abgedunkelte Heckscheiben
- el. Außenspiegel beheizbar
- Spiegel automatisch abblendend
- Colorverglasung
- Licht und Sicht
- LED-Tagfahrlicht
- NEBELSCHEINWERFER
- Technik
- 5-Gang-Schaltgetriebe
- Bordcomputer
- Außentemperaturanzeige
- Servolenkung
- ZV mit Funk-Fernverschließung
- Zentralverriegelung
- Reifen
- LM-Felgen
- Reifen: Reifengröße 215/45R16
- Umwelt
- Abgaskonzept EU6
- START-STOPP-Automatik

EGA
STÄNDIG ÜBER 15.000 FAHRZEUGE IM BESTAND!

© 2004-2026 Autohaus Küster - Inh. Kai Küster - Alle Rechte vorbehalten - Preisangaben ohne Gewähr und soweit nicht anders ausgewiesen inklusive MwSt.
Änderungen und Irrtümer vorbehalten