Autohaus Küster - Inh. Kai Küster
Görschlitzer Straße 5 - 04849 Bad Düben - Tel.: 034243 / 28824



Ihr Ansprechpartner

Herr Kai Küster
E-Mail: info@autohauskuester.de
Telefon: 034243 28824

Opel Corsa F GS-Line IntelliLux/Navi/SHZ/Kam/GRA...

AM35-32177 **Angebotsnr.:**







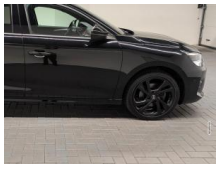









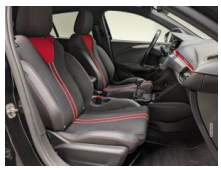

Erstzulassung:	Kilometer:	Farbe:	Leistung:	Kraftstoffart:
14.05.2020	94.100	Schwarz	75 kW / 102 PS	Diesel

PREIS
12.790 €

FINANZIERUNGSBEISPIEL

Laufzeit: 60 Monate	Anzahlung: 25 %
Basis-Finanzierung:*	Mtl. Rate:
Zielraten-Finanzierung:**	Mtl. Rate: **81 €**

* Basisfinanzierung: Anzahlung: 3.198 Euro, Laufzeit: 60 Monate, Nettodarlehen: 9.593 Euro, Gesamtbetrag: 13.747 Euro, Zinsätze: 3.92% Sollz. (gebunden), 3.99% eff.
** Zielratenfinanzierung: Anzahlung: 3.198 Euro, Laufzeit: 60 Monate, Nettodarlehen: 9.593 Euro, Zielrate: 6.395 Euro, Gesamtbetrag: 14.385 Euro, Zinsätze: 3.92% Sollz. (gebunden), 3.99% eff.,
Achtung! Kredite kosten Geld.
Vermittlung für: Ein Angebot der Openbank Deutschland AG, Santander-Platz 1, 41061 Mönchengladbach.
Repräsentatives Beispiel gem. § 17 Abs. 4 PAngV.

Ausstattung

Weiteres
• Ausstattungsliste
• HIGHLIGHTS:
• Virtual Cockpit
• Navigationssystem
• Rückfahrkamera
• Sitzheizung vorne
• Lenkradheizung
• Matrix-LED Scheinwerfer
• MULTIMEDIA UND KOMMUNIKATION:
• Fahrer-Informationssystem
• Bordcomputer
• Radio
• DAB Receiver
• Freisprecheinrichtung
• Bluetooth
• USB Anschluss
• Android Auto
• Apple Car Play
• Touchscreen
• Sprachsteuerung
• Gruppe Multimedia und Kommunikation

EGA STÄNDIG ÜBER 15.000 FAHRZEUGE IM BESTAND!

© 2004-2026 Autohaus Küster - Inh. Kai Küster - Alle Rechte vorbehalten - Preisangaben ohne Gewähr und soweit nicht anders ausgewiesen inklusive MwSt.
Änderungen und Irrtümer vorbehalten